

PRIX

ARCHITECTURE

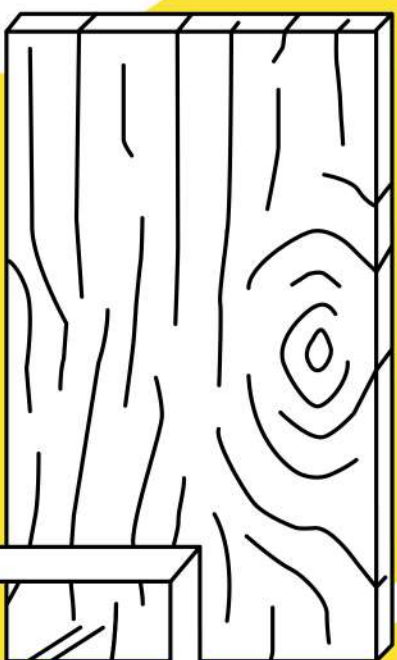

2020

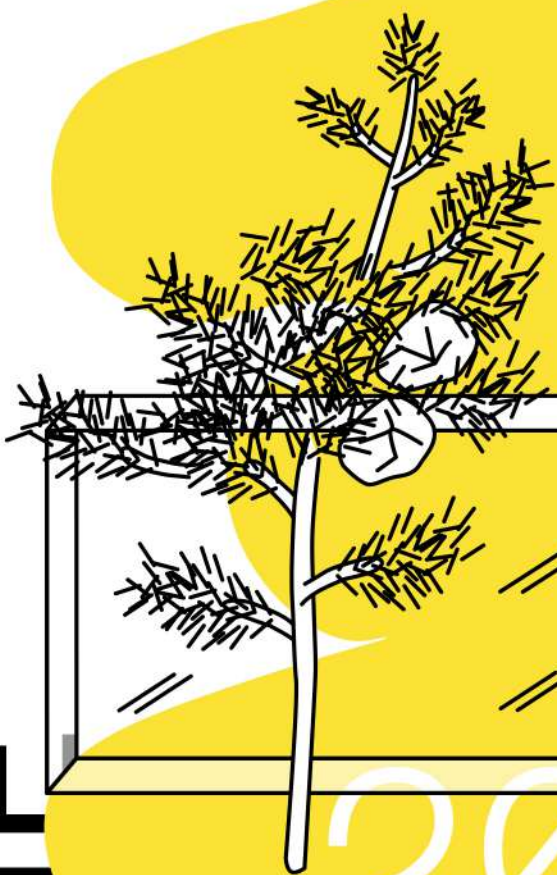

BRETAGNE

FSPACES

---

# LE PRIX ARCHITECTURE ESPACES BRETAGNE 2020



Créé en 1992 par la Maison de l'Architecture et des espaces en Bretagne, le Prix Architecture Bretagne (PAB) a pour objectif de récompenser et de promouvoir des projets d'architecture et d'aménagements urbains et paysagers exemplaires, reflets de la vitalité, de la qualité et de l'innovation de l'aménagement du territoire en Bretagne.

En 2018, le PAB devient le PAeB, le « **Prix Architecture espaces Bretagne** », afin de promouvoir l'urbanisme et le paysage, en complémentarité de l'architecture.

Pour cette **17ème édition**, le PAeB a recueilli 158 candidatures analysées par un jury composé des personnalités suivantes :



Les membres du jury du PAeB 2020 :

—— PRÉSIDENT DU JURY

- **Philippe PROST**, Architecte-urbaniste, Atelier d'Architecture Philippe Prost (Paris)

—— VICE-PRÉSIDENTE DU JURY

- **Antoinette ROBAIN**, Architecte (Paris)

—— ARCHITECTES / URBANISTES / PAYSAGISTES / EXPERTS

- **Boris BOUCHET**, Architecte, Boris Bouchet architectes & urbanistes (Clermont-Ferrand)
- **Marie BLANCKAERT**, Architecte urbaniste, Agence BLAU (Mons-en-Baroeul)
- **Christine DESMOULINS**, Journaliste et critique d'architecture (Paris)
- **Anne-Sophie KEHR**, Architecte (Strasbourg),  
Présidente du Réseau des maisons de l'architecture
- **Céline LEVRARD**, Paysagiste concepteur et urbaniste (Le Mans),  
Présidente FFP Grand Ouest, Directrice CAUE de la Sarthe

—— REPRÉSENTANTS DES COLLECTIVITÉS

- **Christophe GRANGE**, Conseiller architecture et développement durable, DRAC Bretagne
- **Thierry LE NÉDIC**, Directeur de la Culture, Région Bretagne
- **Sylvie ROBERT**, Sénatrice d'Ille-et-Vilaine

## LA SÉLECTION 2020

L'édition 2020 du PAeB a recueilli **158** candidatures déposées dans **8** catégories.

Le jury a ensuite analysé ces 158 projets pour en sélectionner 30, toutes catégories confondues, sur l'ensemble des départements bretons et selon les critères suivants :

- le sens, la justesse, l'inventivité et la générosité du projet
- l'inscription de ce dernier dans le site et son contexte
- le choix des matériaux employés et des filières mobilisées, en regard d'une approche constructive allant de pair avec une recherche de pérennité

Sur cette sélection de 30 projets, le jury a désigné un lauréat pour chacune des 8 catégories suivantes :

- **Catégorie n°1** : Travailler (production, administration, ...)
- **Catégorie n°2** : Accueillir (médical, social, services à la personne, transports, hébergement...)
- **Catégorie n°3** : Apprendre (enseignement, savoir, formation)
- **Catégorie n°4** : Se divertir (culture, sports et loisirs)
- **Catégorie n°5** : Habiter ensemble (logement collectif et habitat groupé)
- **Catégorie n°6** : Habiter individuellement (maison)
- **Catégorie n°7** : Transformer pour habiter (extension, rénovation, réhabilitation de logements, maisons ou immeubles)
- **Catégorie n°8** : Vivre la ville et le paysage (projets d'aménagement d'espaces urbains et paysagers)



Un **Prix spécial du jury** a également été décerné.

La MAeB a ensuite lancé un vote à destination du grand public afin d'offrir un prix supplémentaire : **le Prix du public**.

La remise du Prix se déroule historiquement à Lorient et clôture, depuis 2014, une semaine entière dédiée à l'architecture où se croisent, dans la ville, de multiples actions et événements culturels : expositions, conférences, lectures, projections, visites, performances, ateliers...

## LE VOTE DU PUBLIC

Du 7 septembre au 4 octobre 2020, la MAeB a invité le grand public à voter.

Aux 8 projets lauréats et au Prix spécial du jury s'ajoute cette année un 10ème prix : **le Prix du public**. La MAeB a ainsi donné la parole au grand public et l'a invité à donner son avis sur l'architecture contemporaine en général, et sur les réalisations sélectionnées au PAeB 2020 en particulier.

# Prix du public 2020



Le principe était simple : tout un chacun a pu voter en ligne pour ses 3 projets préférés parmi la sélection des 30 projets retenus par le jury. Le projet qui a remporté le plus de voix s'est vu attribuer le Prix du Public. Le vote, qui s'est écoulé sur 1 mois, a récolté 1528 votes.

Hormis la plateforme de votes en ligne, le grand public a eu l'occasion de découvrir les projets sélectionnés via les réseaux sociaux. Des pages dédiées au PAeB 2020 se sont largement diffusées sur Instagram, Facebook et Twitter. Ces diffusions ont permis de cibler un public plus large.

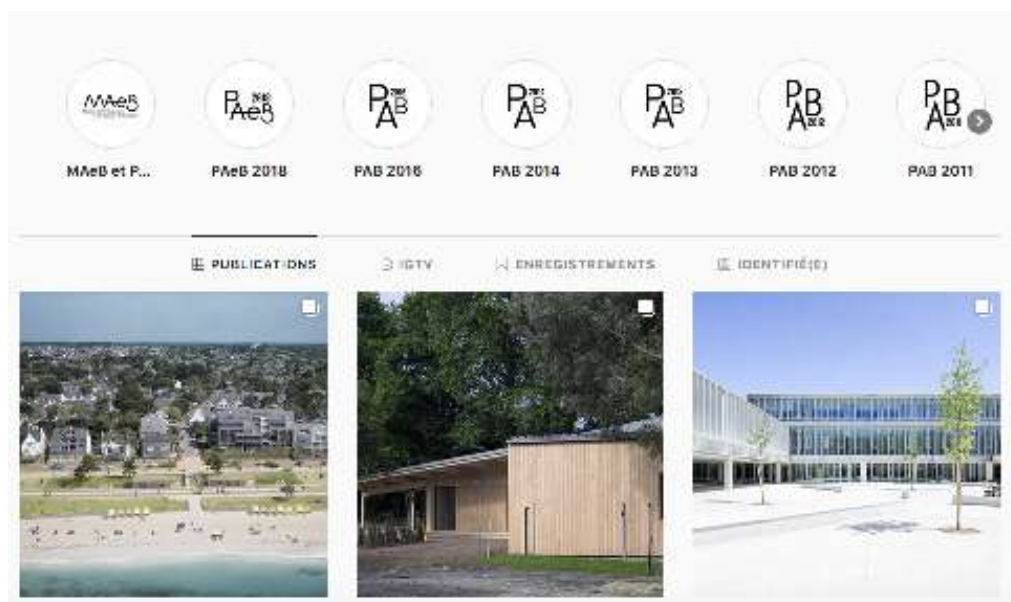

# LES LAURÉATS 2020

« Plongez dans la richesse de la création architecturale, urbanistique et paysagère de la Bretagne ! »



PRIX  
ARCHITECTURE  
ESPACES  
BRETAGNE

2020

Découvrez l'intégralité de la sélection sur  
[www.architecturebretagne.fr](http://www.architecturebretagne.fr)



© Gaëtan Chevrier

**LAURÉAT CATÉGORIE TRAVAILLER**  
BÂTIMENT MARITIME  
Plouharnel (56)  
Agence Quartz Architecture  
EURL GUEZEL MC



© ANTHRACITE Architecture 2.0

**LAURÉAT CATÉGORIE ACCUEILLIR**  
RESTAURANT SCOLAIRE LYCÉE  
BRÉQUIGNY  
Rennes (35)  
Anthracite Architecture 2.0  
Région Bretagne



© Luc Boegly

**LAURÉAT CATÉGORIE APPRENDRE**  
COLLÈGE SIMONE VEIL  
Lamballe (22)  
Colas Durand Architectes /  
Dietrich Untertrifaller Architectes  
Conseil départemental des Côtes-d'Armor



© Pascal Léopold

**LAURÉAT CATÉGORIE SE DIVERTIR**  
MÉDIATHÈQUE DE SAINT-BRANDAN  
Saint-Brandan (22)  
Bihan & Pageot Architectes  
Commune de Saint-Brandan



© François Dantart

**LAURÉAT CATÉGORIE  
HABITER ENSEMBLE**

6 LOGEMENTS SOCIAUX DONT 2 D'INSERTION  
SOCIALE  
Rennes (35)  
Atelier 56S  
Archipel Habitat



© Germain Rozo

**LAURÉAT CATÉGORIE  
HABITER INDIVIDUELLEMENT**

MAISON BOOMERANG  
Redon (35)  
Supersabre  
Privé



© Pascal Léopold

**LAURÉAT CATÉGORIE  
TRANSFORMER POUR HABITER**

MAISON TERRE  
Erquy (22)  
Bodenez et Le Gal la Salle architectes  
Privé



© Pascal Léopold

**LAURÉAT CATÉGORIE  
VIVRE LA VILLE & LE PAYSAGE**

JARDIN DU SOUVENIR  
À Plourin-lès-Morlaix (22)  
Onzième étage Architectes  
Mairie de Plourin-lès-Morlaix



© François Dantart

**PRIX SPÉCIAL DU JURY**

BUREAUX ADDITI  
Rennes (35)  
Kraft Architectes  
Ouest-France



© Judith Bormand

**PRIX DU PUBLIC**

ÉCOLE ÉLÉMENTAIRE LES LUCIOLES  
Baulon (35)  
Collectif Faro  
Mairie de Baulon

# LA VALORISATION DU PAeB 2020

La MAeB valorise les résultats du PAeB 2020 à travers l'édition d'un **catalogue**, la production d'une **exposition itinérante** et l'organisation d'un **cycle de visites** des bâtiments primés, offrant ainsi au grand public un panorama de la création architecturale contemporaine en Bretagne.



## LE CATALOGUE

Un catalogue est édité lors de chaque édition du PAeB. Le catalogue 2020 recense l'intégralité des projets déposés pour cette 17ème édition et détaille, à travers des textes et des photographies, la sélection du jury.

TIRAGE : 1000 EXEMPLAIRES  
PRIX DE VENTE : 7 €



## LE CYCLE DE VISITES

L'année 2021 sera dédiée à la valorisation des différents projets sélectionnés au PAeB 2020. Pour l'occasion, la MAeB organise un cycle de visites des différents bâtiments sélectionnés et lauréats.



Cycle de visites PAeB 2018



Cycle de visites PAeB 2018

## L'EXPOSITION ITINÉRANTE

L'exposition est inaugurée le 17 octobre 2020 à Hydrophone, à Lorient, après la cérémonie de remise des prix du PAeB 2020. Elle débutera ensuite une itinérance à travers toute la Bretagne.

DU 20 OCTOBRE 2020 AU 28 DÉCEMBRE 2020 / **MAISON DE L'AGGLOMÉRATION, LORIENT (56)**

DU 22 JANVIER 2021 AU 26 FÉVRIER 2021 / **ARCHIVES MUNICIPALES, FOGÈRES (35)**

Et bien d'autres dates encore !

Cette exposition détaille les 30 projets sélectionnés et présente l'intégralité des 158 projets candidats sur des bornes interactives.



## LE CONCOURS DE DESSIN

Destiné aux enfants du CP à la 6e, ce concours organisé chaque année par la MAeB sensibilise les plus jeunes à leur cadre de vie, en les amenant à une réflexion sur les différentes formes d'architectures possibles.

Les dessins sélectionnés par un jury de professionnels font l'objet d'une réinterprétation graphique (modélisation 3D, perspective) réalisée par des architectes bénévoles.

Cette année, les enfants se sont plongés dans l'univers des nichoirs. 8 architectes bénévoles ont pu à leur tour se projeter dans ce thème à partir de la réflexion des 10 lauréats du concours. Ce travail est à découvrir au sein de l'exposition du PAeB 2020.

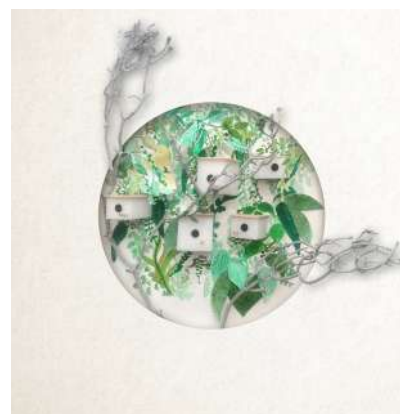
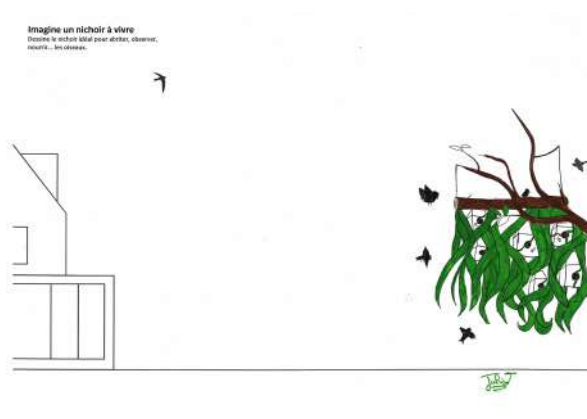

*Le projet de JULIA, 10 ans, vu par Maëlle de La Forge, ERRE studio, Vannes*



---

# LA MAISON DE L'ARCHITECTURE ET DES ESPACES EN BRETAGNE (MAeB)

**La Maison de l'Architecture et des espaces en Bretagne (MAeB)** est une association ayant pour mission la promotion et la diffusion de la culture architecturale, urbaine et paysagère contemporaine, à l'échelle de la région Bretagne.

La MAeB est un acteur incontournable en Bretagne pour la promotion des questions liées à l'architecture, à l'urbanisme et au paysage.

Basée à Rennes, à l'Hôtel de Brie, dans des locaux accueillant des expositions, l'association est soutenue par des partenaires publics et privés.

La MAeB intervient dans les quatre départements bretons grâce au soutien et à la mobilisation de groupes bénévoles.



---

## ACTEUR CULTUREL

La MAeB propose une programmation d'événements artistiques et culturels variés avec des temps forts qui viennent rythmer l'année, sur l'ensemble du territoire breton (Printemps de l'Architecture en Finistère, Semaine de l'Architecture de Lorient, festival Avec Vues à Auray, Biennale de l'Architecture de Perros-Guirec, ...)

Elle propose également des visites architecturales, des conférences, des cinés-débats, des expositions, des rencontres et d'autres propositions disséminées sur l'ensemble de la Région.

La MAeB expérimente le croisement des disciplines artistiques pour parler d'architecture et d'espaces à travers différents médiums (arts plastiques, cinéma, danse, etc).



---

## ACTEUR PÉDAGOGIQUE

La MAeB propose des actions et des outils de sensibilisation à destination du jeune public et des professionnels de l'éducation.

Dans ce cadre, elle organise des ateliers pédagogiques dans ses locaux ou hors les murs (dans des écoles, médiathèques, centres de loisirs...). Son objectif est de donner à tous des clés de compréhension de l'architecture, de l'urbanisme et du paysage.

# MAEB

Maison de l'Architecture  
et des espaces en Bretagne

8, rue du Chapitre - 35 000 Rennes

02 99 79 18 39

[www.architecturebretagne.fr](http://www.architecturebretagne.fr)

Retrouvez nous  
également sur [Instagram](#), [Facebook](#) et [Twitter](#) !

## Contact :

Eléonore Maisonabe, Chargée de projets culturels  
[projet@architecturebretagne.fr](mailto:projet@architecturebretagne.fr)

